五感に触れる環境づくりをお手伝いします。

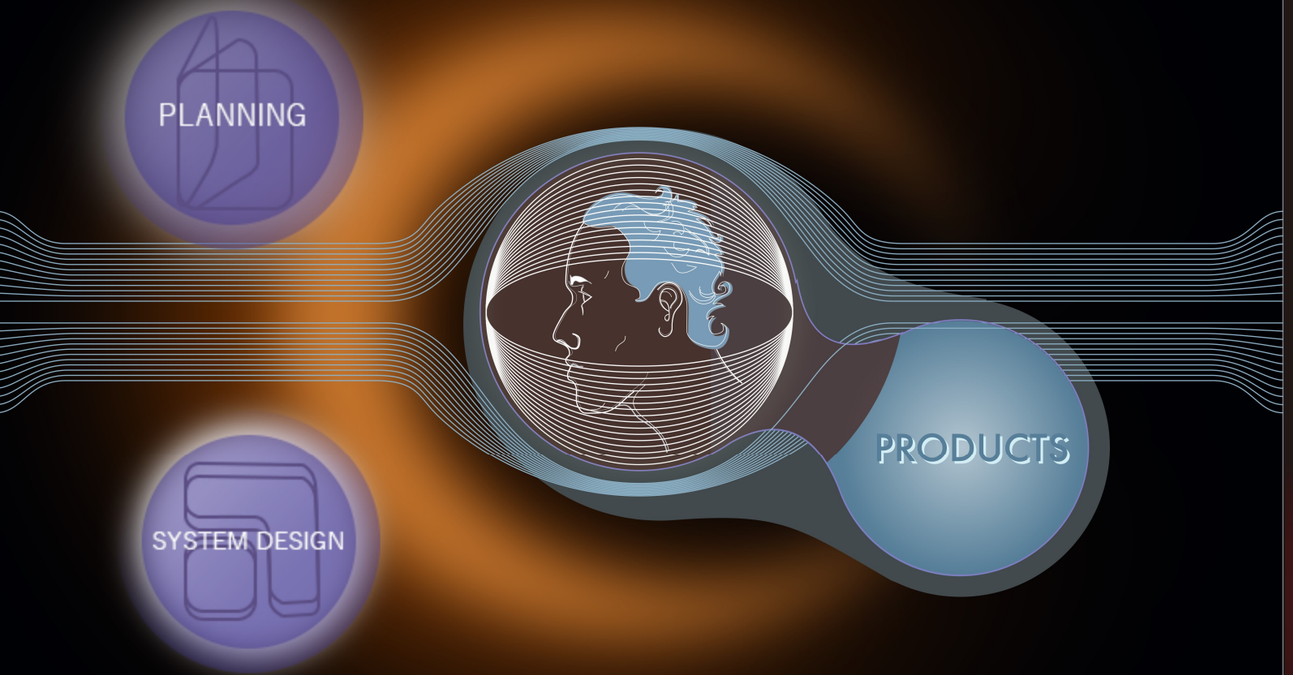

環境づくりにおいて、観客の心理状態を適切な状態に導くシーンメークは、重要な課題の一つとなっています。
そして、生活の中の様々なシーンで , 光や音はヒトの心理に影響を及ぼしています。
私たちアイファームは、環境の目的にあったシーンメークのため、それらを適切にコントロールする技術やシステムを開発しています。

Planning

環境設計の中で目的を明確化し、必要なシステムのプランニングをお手伝いしています。
光、映像、音等、様々な媒体の制御のために要素を組み合わせ、必要に応じて、
専門のスタッフを加えて最適な設計を行います。

System Design

別々の要素を、適切に結び付けるとともに、環境とシーンを連動させる時間制御を
可能にするシステム設計を行っています。

Ai-Farm

LED

他のLED器具に差をつける、圧倒的に美しい中間色表現。DMX制御も可能な、LEDライティング・ジュエリー

プチLED

夜の花畑を幻想的に演出する!フラワー LED。信頼の日本製LED。防水、DMXを採用。

Flower

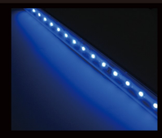

より明るく、滑らかに色変化するベース照明
フルカラーライト

Line.LED

自由に配置でき、1個でも色をコントロールできる。小型でも明るいLED

Dot.LED

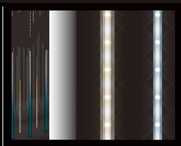

スリムな樹脂パイプで両面発光ピクセル制御LED
φ22、φ11/13の2タイプ

Pixel LED

肉食／惣菜／コスメティック、環境光に敏感な対象に対して、効果的な色合いに調光できる2タイプのLED

展示ケース用LED

E26口金電球ソケットに取り付け可能。
個々の電球をフルカラーコントロールできるLED電球

ColorBall G90

E12口金電球ソケットに取り付け可能。
個々の電球をフルカラーコントロールできるLED電球

Color Ball V3

E12口金電球ソケットに取り付け可能。
個々の電球をフルカラーコントロールできるLED電球

Color Ball S

壁面や天井通路のデコレーション
全面・背面にも白色LEDを搭載し、多彩な演出が可能です。
市販ケーブルが使えるLED

Mashroom

ズーム機構を持つスポットライト
照射範囲・照射位置を容易に可変
催し替えや演出変更に柔軟に対応

Zoom-Styler

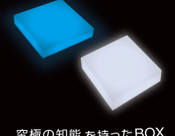

究極の知能 を持ったBOXタイプ。
高演色、色温度変換、高効率、省エネのLEDユニット。

Ai-Box-Color
Ai-Box-W

Controller

映像や音を使ってLEDを変化させたり、各種機器を集中してコントロールできる、
高度なコントローラー

DGL

音・照明・センサーで多彩な演出を実現する、Aiシリーズ最上位機種。まもなく登場!

Ai-8000

演出を手軽にオールインワン。音も照明もセンサーも多彩な組み合わせ!

Ai-7000

最小のシステムで音+照明を演出。ネットワークを装備し、大規模システムにも拡張可能。オプションでアンプ内蔵可

Ai-6000

DMX入力8ポート・出力8ポート
フルマトリクスのパッチシステム／ミキシングレコーダプレーヤー
リアルタイムに記録、再生します。

Ai-900

最小のシステムで照明を演出。防滴タイプ

Ai-300

いつでもどこでも、信号チェック・照明データ再生・バックアップ
発売間近

Ai-100

ネットワークを使用した、大規模コントロール用DMX変換器

LAN-DMX

DMX入/出力を備え、複数枚カスケード可能なマニュアルフェーダーで、Ai-シリーズのプリセット部として使用できます。

Ai-PRESET

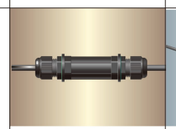

それぞれがインテリジェンス。分散型大規模システムを手軽に。

LIGHT
PLAYER

DMXライトも、テープライトも これで一発解決!

LIGHT
CONVERTER

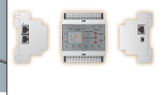

直点灯タイプLEDの調光が可能。
ツリーなどで使用でき、
演出と省エネを両立できる

DMX-PWM6

直点灯タイプLEDの調光が可能。
ツリーなどで使用でき、
演出と省エネを両立できる

DMX-PWM3

簡単にLEDのチェックか出来、バックアップコントローラーとしても使用可能

Ai TESTER

特注製品

連続して配置できて、ライト間の光の谷間が出ないハイパワーなエッジライト

パワーボード

コンパクトで、演色性（色の再現）に優れ、明るく、静音ファンで高温にならないスポットライト

高演色LED

風に揺れる花形状のLED。最大50個の連結が可能で情緒豊かな色とりどりの花畑

フラワー LED

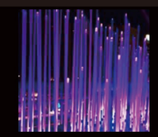

高さ2mのポールが染まる。ポールサイズはφ25mm～。風になびく屋外可能タイプ

LEDポール

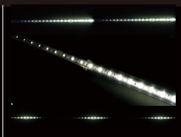

流星、雪など様々な表現が可能。最長5mまでの連結可能な白色両面1ピクセルLED

ピクセルLED

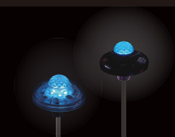

ポールにキノコ型のフルカラー LEDを装着。先端と、点灯・不点灯の傘形部分の組み合わせを選べます。

キノコLED